PFARRVERBAND BAD ENDORF

NR. 7 2023

Katholische Gemeinden
Antwort, Bad Endorf
und Stephanskirchen

PFARRAKTUELL

Die Kirche zwischen Nürnberg und Altötting

Im Juni gab es in Bayern zwei ganz unterschiedliche kirchliche Veranstaltungen. In Nürnberg fand der Kirchentag unserer evangelischen Mitchristen statt und am selben Wochenende in Altötting ein eher kleiner Kongress mit Namen „Adoratio“. Wer beides ein wenig vergleichen will, wird überrascht sein, wie weit kirchliche Angebote scheinbar auseinanderliegen können. Hier ein Art Straßenfestival mit sehr viel Politik und dort ein Treffen von „Insidern“ zum Thema Kontemplation. Für mich steht außer Zweifel, dass Kirche auch zu gesellschaftlichen Herausforderungen eine Meinung haben muss und diese auch im öffentlichen Diskurs einbringen soll. Da und dort freilich hat man den Eindruck, Kirche müsse nur zeitgeistig und mainstreamartig sein, um Gehör zu finden. So manches auf Kirchentagen wirkt weit weg von der Botschaft des Evangeliums.

Genauso aber bin ich der festen Überzeugung, dass die kirchliche Kernkompetenz eine andere ist. Über Politik lässt sich vortrefflich streiten, aber haben wir auch etwas zu sagen, wenn es um das Gebet geht? Da stelle ich eine gewisse Sprachlosigkeit fest. Natürlich ist auch das Gebet geprägt von Vielfalt und persönlichen Überzeugungen, aber gerade so macht es die Mitte unseres kirchlichen Lebens aus. Ist diese Mitte Thema und Fundament unserer Gemeinden und unseres Christseins?

Das Leben und Wirken Jesus ist geprägt von seiner Beziehung zum himmlischen Vater. Im Gebet sucht er immer wieder diesen seinen bestimmenden Bezugspunkt. Die junge und werdende Kirche der Apostelgeschichte versteht sich vor allem als eine Gemeinschaft des Gebetes. Paulus fordert seine Gemeinden zum Lobpreis und Gebet auf. Die großen Zentren des kirchlichen Lebens, die so oft Reformen und Erneuerungen auf den Weg gebracht haben, waren vom Gebet getragen oder im wahrsten Sinn des Wortes Gebetsgemeinschaften.

Und ich hoffe ein jeder von uns hat schon im Gebet eine Nähe und Tiefe erfahren, die Glaube und Vertrauen geschenkt haben. Gebet im Sinne des Kongresses in Altötting versteht sich zunächst als Anbetung. Der Mensch steht staunend vor der Größe Gottes, die in seiner Liebe ihre berührendste Anziehungskraft hat. Sich vor Gott wissen und ihn von Angesicht zu Angesicht anschauen dürfen, war die Sehnsucht aller Gläubigen seit Abraham und dem auserwählten Volk. Im Gebet und in der Anbetung kann Gott wirklich erfahren werden. Ich bin den vielen in unseren Gemeinden dankbar, die seit Jahren oder erst auch vor kurzen die Atmosphäre der Anbetung fördern und schätzen. Sich-Zeit-nehmen, Gottes Gegenwart suchen, Stille, Da-sein, Staunen, ins persönliche Gespräch mit Gott kommen, ohne viel zu erwarten oder gar leisten zu müssen, ist wesentliche Haltung und Ausdrucksform der Kirche.

Diskussionen sind wichtig und notwendig, noch wichtiger freilich ist das Gebet und seine verwandelnde Kraft.

Gottfried Grengel, Pfarradministrator

G O T T E S D I E N S T O R D N U N G

Pfarrei Bad Endorf und Kuratie Stephanskirchen
01.07.2023 – 31.07.2023

Samstag, 1. Juli — **Samstag der 12. Woche im Jahreskreis**

Stephansk. 12.30 St. Rupertus — Trauung
Rupert Leimer und Ramona Hill

13. SONNTAG IM JAHRESKREIS
Kollekte für den Heiligen Vater - Peterspfennig
Lesung 1: 2Kön 4, 8-11, 14-16a; Lesung 2: Röm 6, 3-4. 8-11;
Evangelium: Mt 10, 37-42

Stephansk. 17.00 St. Rupertus — Rosenkranz
Endorf 18.00 St. Jakobus — Rosenkranz
Antwort 19.00 M.Himmelfahrt — Eucharistiefeier
für + Anna Sommer von Georg Sommer mit Familien
für + Rosa und Benno Öttl, Eltern, zum Jahresgedenken, und + Verwandtschaft

Sonntag, 2. Juli

Stephansk. 8.30 St. Rupertus — Wort-Gottes-Feier
für + Irmengard und Sebastian Lex, Eltern, von Familie Irmi Waldleitner
für die + Mitglieder der Hemhofer Laienbühne
Endorf 10.00 St. Jakobus — Eucharistiefeier
für alle Verstorbenen der vergangenen Woche
10.45 Simsseeklinik — Eucharistiefeier

Freitag, 7. Juli — **Hl. Willibald, Bischof v. Eichstätt, Glaubensbote**

Endorf 8.00 St. Jakobus — Eucharistiefeier

Samstag, 8. Juli — **Hl. Kilian, Bischof und Gefährten, Glaubensboten, Märtyrer**

14. SONNTAG IM JAHRESKREIS
Kollekte für Pfarr-/Kuratiekirchenstiftung
Lesung 1: Sach 9, 9-10; Lesung 2: Röm 8, 9. 11-13;
Evangelium: Mt 11, 25-30

Stephansk.	17.00	St. Rupertus	Rosenkranz
Endorf	18.00	St. Jakobus	Rosenkranz
	18.15	St. Jakobus	Beichtgelegenheit
	19.00	St. Jakobus	Eucharistiefeier für + Josef Miedl von Schwägerin Maria Größ mit Familie für + Sebastian Wimmer, Cousin, von Lisa und Sepp Bichler

Sonntag, 9. Juli

Stephansk.	8.30	St. Rupertus	Eucharistiefeier für + Maria und Georg Förg von Fam. Linner, Gaben für + Karl Perl von Alois Rothbucher
Endorf	10.00	St. Jakobus	Wort-Gottes-Feier
	10.45	Simsseeklinik	Wort-Gottes-Feier

Dienstag, 11. Juli **HL. BENEDIKT V. NURSIA, Vater des abendländischen Mönchtums, Patron Europas**

Antwort	19.00	M.Himmelfahrt	Eucharistiefeier für + Trautlinde und Alois Öttl zum Jahresgedenken von Vroni Fuchs

Donnerstag, 13. Juli **Hl. Heinrich II., Kaiser und hl. Kunigunde, Kaiserin**

Endorf	18.00	St. Jakobus	Fatima-Rosenkranz
Antwort	16.00	M.Himmelfahrt	Fatima-Rosenkranz
Stephansk.	18.30	St. Rupertus	Fatima-Rosenkranz
	19.00	St. Rupertus	Eucharistiefeier Stiftsmesse für + Therese und Georg Förg für + Waltraud Böhm zum Jahresgedenken von der Familie für + Sebastian und Irmengard Lex zum Jahresgedenken von der Familie für + Cilli Stockmeier und + Martina Stockmeier von Familie Lex

Freitag, 14. Juli **Hl. Kamillus v. Lellis, Priester, Ordensgründer**

Endorf	8.00	St. Jakobus	Eucharistiefeier

Samstag, 15. Juli **Hl. Bonaventura, Ordensmann, Bischof, Kirchenlehrer**

15. SONNTAG IM JAHRESKREIS
Kollekte für Pfarr-/Kuratiekirchenstiftung
Lesung 1: Jes 55, 10-11; Lesung 2: Röm 8, 18-23;
Evangelium: Mt 13, 1-23 (KF: 13, 1-9)

Stephansk.	17.00	St. Rupertus	Rosenkranz
Endorf	18.00	St. Jakobus	Rosenkranz
Antwort	19.00	M.Himmelfahrt	Eucharistiefeier für + Hans Öttl zum Jahresgedenken und alle Verstorbenen der Wintererfamilie für + Elsa und Georg Poschner, Eltern, zum Jahresgedenken von der Familie

Sonntag, 16. Juli

Stephansk.	8.30	St. Rupertus	Wort-Gottes-Feier
Endorf	10.00	St. Jakobus	Eucharistiefeier für + Josef Miedl von Familie Marlies Goth für + Friedl Lawitschka zum Jahresgedenken von der Familie für + Rudolf Lawitschka von der Familie für alle Verstorbenen der vergangenen Woche
	10.00	Pfarrheim	Wort-Gottes-Feier für Familien
	10.45	Simsseeklinik	Wort-Gottes-Feier
	11.15	Teisenham	Taufe Anna Lena Linner

Freitag, 21. Juli **Hl. Laurentius v. Brindisi, Ordenspriester, Kirchenlehrer**

Endorf	8.00	St. Jakobus	Eucharistiefeier

Samstag, 22. Juli **HL. MARIA MAGDALENA**

16. SONNTAG IM JAHRESKREIS
Kollekte für Pfarr-/Kuratiekirchenstiftung
Lesung 1: Weish 12, 13. 16-19; Lesung 2: Röm 8, 26-27;
Evangelium: Mt 13, 24-43 (KF: 13, 24-30)

Stephansk.	17.00	St. Rupertus	Rosenkranz
Endorf	18.00	St. Jakobus	Rosenkranz
	18.15	St. Jakobus	Beichtgelegenheit

Endorf	19.00	St. Jakobus	Eucharistiefeier für + Gerti Rieble und + Eltern Wilhelm und Gertrud Simoncic für + Sepp Mayer, Teisenham, zum Jahresgedenken von der Familie für + Traudl Harth und + Angehörige von Sepp Harth für alle Verstorbenen der vergangenen Woche

Sonntag, 23. Juli

Stephansk.	8.30	St. Rupertus	Wort-Gottes-Feier
Endorf	10.00	St. Jakobus	**Eucharistiefeier zum Patrozinium** für + Elfriede Brüderl von Familie Brüderl
	10.45	Simsseeklinik	Eucharistiefeier

Dienstag, 25. Juli **HL. JAKOBUS, Apostel**

Antwort	19.00	M.Himmelfahrt	Eucharistiefeier

Donnerstag, 27. Juli **Donnerstag der 16. Woche im Jahreskreis**

Stephansk.	19.00	St. Rupertus	Eucharistiefeier für + Herbert Zachmeier von Alois Rothbucher

Freitag, 28. Juli **Freitag der 16. Woche im Jahreskreis**

Endorf	8.00	St. Jakobus	Eucharistiefeier

Samstag, 29. Juli **Hll. Martha, Maria und Lazarus von Betanien**

17. SONNTAG IM JAHRESKREIS

Kollekte für Pfarr-/Kuratiekirchenstiftung

Lesung 1: 1Kön 3, 5. 7-12; Lesung 2: Röm 8, 28-30;
Evangelium: Mt 13, 44-52 (KF: 13, 44-46)

Stephansk.	17.00	St. Rupertus	Rosenkranz
Endorf	18.00	St. Jakobus	Rosenkranz
Antwort	19.00	M.Himmelfahrt	Eucharistiefeier für + Peter Wimmer zum Jahresgedenken von der Familie

Sonntag, 30. Juli

Stephansk.	8.30	St. Rupertus	Wort-Gottes-Feier
Endorf	10.00	St. Jakobus	Eucharistiefeier für + Josef Miedl von Familie Nachbar, Offenham für alle Verstorbenen der vergangenen Woche
	10.45	Simsseeklinik	Wort-Gottes-Feier
	11.15	St. Jakobus	Taufe Luca Disic Ferdinand Würth
Stephansk.	13.30	St. Rupertus	Rosenkranz zum Himmlischen Arzt
Endorf		St. Jakobus	Taufe Vitus Rößner

Aus dem Leben unseres Pfarrverbandes

Firmung 2023

Am 17. Juni spendete Weihbischof Abt Petrus Höhensteiger OSB die Firmung an 38 FirmbewerberInnen. Es war ein wunderbares Fest für alle Jugendlichen, ihre Paten und ihre Familien. Dank an den Projektchor (Jugendchor- und Jakobuschormitglieder) unter Leitung von Judith Trifellner. Ein besonderer Dank gilt dem PGR und allen HelferInnen, die den anschließenden Sektempfang organisierten, den Angestellten im Pfarrverband und allen Ehrenamtlichen vor Ort, die die Firmvorbereitung begleitet haben.

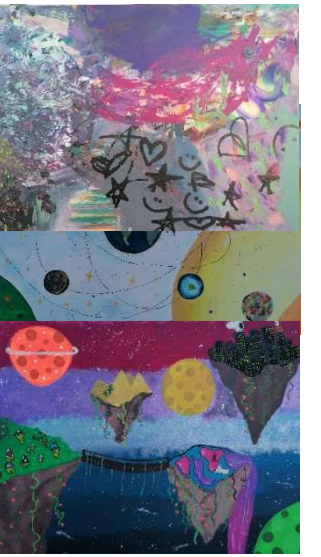

Sind 38 FirmbewerberInnen viel oder wenig? In Zahlen sind es 73 % der katholischen Jugendlichen, die wir zur Firmung eingeladen haben.
Ich finde, es ist in Bezug auf die Krisenzeit, die unsere katholische Kirche aufgrund der Missbrauchsskandale durchmacht, eine erstaunlich hohe Zahl. Diese FirmbewerberInnen haben sich auf Ihre Firmung vorbereitet: im Religionsunterricht, in der Familie und mit Ihren Paten, in Wochenenden durch die Organisation und Begleitung der katholischen Jugendstelle, vor Ort durch unsere langjährigen Ehrenamtlichen, die wieder an der Seite der Jugendlichen standen und sich Zeit für sie nahmen.

An einem Wochenende sind Kunstwerke durch die Firmlinge entstanden in Zusammenarbeit mit einer Augsburger Künstlerin. Diese vier Kunstwerke wollen die Firmlinge nun gegen Spende weitergeben. Die Spende soll den Betroffenen der Zerstörung des Kachowka-Staudamms in der Südukraine zugutekommen. Die Bilder sind 1,50 x 1 Meter groß und auf Sperrholzplatten gemalt.

Wer sich für eines der Bilder interessiert, soll bitte bis zum 20. Juli ein Angebot im Pfarrbüro in Prien (08051/1010) abgeben. Gerne können die Bilder genauer betrachtet werden: sie stehen vor dem Pfarrzentrum in Prien.
Ich darf Sie nun um Ihr Gebet und Ihren Beistand für unsere gefirmten Jugendlichen bitten. Und auch für die Jugendlichen, die sich nicht firmen ließen. Auch wenn ich es sehr bedauere, habe ich doch Respekt vor ihrer Entscheidung.

Werner Hofmann, Verantwortlicher für die Firmvorbereitung

Foto: Anita Berger

Der Hagebaumarkt Prien hat uns erneut Gießkannen für den Friedhof unserer Kuratie Stephanskirchen sowie für den Friedhof in Antwort zur Verfügung gestellt. Ein herzliches Vergelt's Gott dafür!

Am **Patrozinium,** 23. Juli 2023 laden wir nach dem Festgottesdienst ein zu einem Kirchen-Café. Verschiedene Gruppen der Pfarrei werden Speisen und Getränke anbieten. Den Erlös erhalten unsere Minis für die Romwallfahrt 2024.
Falls sich noch eine Gruppe mit einem Marktstand beteiligen möchte, bitte gerne bei Birgitt Schiebel melden.

St. Jakobus Bad Endorf

Die nächsten **Kreistänze** finden am Donnerstag, 6. Juli und Donnerstag, 20. Juli jeweils von 9.30 Uhr bis 11 Uhr im Pfarrheim statt.

Eine-Welt-Waren werden wieder verkauft am Samstag, 8. Juli und Sonntag, 9. Juli jeweils nach den Gottesdiensten in der Pfarrkirche.

Am Sonntag, 16. Juli feiern wir um 10 Uhr eine **Wort-Gottes-Feier für Familien** im Pfarrheim oder im Innenhof des Pfarrheims.

Herzliche Einladung an alle Senioren/Seniorinnen zum „**Indischen Nachmittag" mit Sr. Juliane** am Dienstag, 25. Juli um 14 Uhr ins Pfarrheim Bad Endorf. Es gibt Kaffee und Kuchen.

Frauenbund im Juli und August

Das im Jahresprogramm geplante Drachenbootfahren **muss leider entfallen**. Der für diesen Tag angedachte Stammtisch am Donnerstag, 6. Juli, findet im Il Mondo statt.

Am Mittwoch, 19. Juli (der Termin war ursprünglich für eine Woche früher angesetzt) wird in Fahrgemeinschaften zur Bezirks-Wallfahrt von der Gritschen nach Maria Kirchwald bei Nußdorf gefahren. Das Motto lautet „Im Glauben miteinander unterwegs“, Treffpunkt ist um 17 Uhr am Kirchplatz Bad Endorf.

Über Kräuter- und Blumenspenden, sowie fleißige Beteiligung aller Interessierten freuen sich die Verantwortlichen des Frauenbundes beim Kräuterbüschelbinden am Montag, 14. August, um 14:30 Uhr im Innenhof des Bad Endorfer Pfarrheims. Die Kräuterbüschel werden dann bei den Gottesdiensten zu Maria Himmelfahrt gegen freiwillige Spenden abgegeben.

Kuratie Stephanskirchen

Der Frauentreff der Frauengemeinschaft Hemhof lädt ein zum Kaffeekranzl am Donnerstag, 6. Juli, 14 Uhr, beim Brandlwirt.

Pfarrkirche Mariä Himmelfahrt Prien am Chiemsee

Mittags-Orgelmusik im Sommer 2023

Nach dem 12-Uhr-Glockenläuten am Samstag eine halbe Stunde Innehalten mit Orgelmusik

An der Woehl-Orgel: Studierende und ehemalige Studierende der Hochschule für Musik und Theater München

22. Juli (Filip Šmerda)

29. Juli (Stephan Pollhammer)

5. August (Aaron Voderholzer)

12. August (Bartholomäus Prankl)

Jeweils Samstag

12:00 Uhr
Kath. Pfarrkirche Prien

Veranstalter: Kath. Pfarrei Mariä Himmelfahrt Prien, Alte Rathausstr. 1A, 83209 Prien

Mariä Himmelfahrt
Prien am Chiemsee

PFARRVERBAND
Westliches Chiemseeufer

Eintritt frei! Spenden für die Priener Kirchenmusik erbeten.

Im Notfall sind die Seelsorger erreichbar unter:
Tel. (01575) 32 73 320

Pfarrbüro Bad Endorf

Wasserburger Straße 4
83093 Bad Endorf

Tel. (08053) 40 87 0
Fax (08053) 40 87 20
info@pfarrverband-bad-endorf.de

Stephanskirchen

Tel. (08053) 40 87 0
Fax (08053) 40 87 20
info@pfarrverband-bad-endorf.de

Öffnungszeiten
DI | MI | FR 8.00 – 11.00 Uhr
MI 14.30 – 16.30 Uhr
MO | DO geschlossen

Sparkasse Rosenheim/Bad Aibling
IBAN: DE65 7115 0000 0000 2944 96
BIC: BYLADEM1ROS

VR Rosenheim/Chiemsee
IBAN: DE39 7116 0000 0000 3417 62
BIC: GENODEF1VRR

Kath. Kirchenstiftung
St. Rupertus Stephanskirchen
IBAN: DE38 7116 0000 0009 2426 94
BIC: GENODEF1VRR

www.pfarrverband-bad-endorf.de